



## **COMUNE DI ISOLA DEL GRAN SASSO D'ITALIA**

**Protocollo N. 0000308 in data 11/01/2024 16:13**

**Sezione PROT - PROTOCOLLO GENERALE**

### **Tipologia**

**PROTOCOLLO IN PARTENZA**

### **Oggetto**

**Richiesta parere ai sensi dell'art. 5 del DPR 357 del 08.09.1997**

**Richiesta Nulla Osta ai sensi dell'art. 13 della L. 394**

**Ditta: COMUNE ISOLA DEL GRAN SASSO**

### **Classificazione da Titolare**

**Titolo: VI - PIANIFICAZIONE E GESTIONE DEL TERRITORIO**

**Classe: 5 - OPERE PUBBLICHE**

### **Allegati**

**Il presente Documento contiene al suo interno i seguenti Allegati:**

**1. Nota parco Vinca paretone.pdf**

**Impronta: 5A78436D935BD71E6113954EEFFAE461E4505E96A462A33E8F62979EDB0BB0D2; Algoritmo: SHA-256**

**2. all.1\_format\_supporto\_proponente\_screening.pdf**

**Impronta: DC71C4AD0C2395E953D72682C5A5113C000D4973628A382A073166A24334FD7A; Algoritmo: SHA-256**

**3. Mappe e foto satellitari.pdf**

**Impronta: 8A3BCD9E7E47C663AB089763BBB810C846AB56FC70449BA700855DB5D5D236E8; Algoritmo: SHA-256**

 **APRIRE IL DOCUMENTO CON UN LETTORE PDF, PER ACCEDERE ALLA SUA SEZIONE INTERNA DEGLI ALLEGATI**



**COMUNE DI ISOLA DEL GRAN SASSO D'ITALIA**  
**(Provincia di Teramo)**

**AREA TECNICA**

**I° Settore - Servizio Urbanistica e LL.PP.**  
**Ufficio Edilizia Privata**

C.F. 80003790674 - Tel.. 0861 975926/7 - fax 0861 975928 - E-Mail: urbanistica@comune.isola.te.it

Prot. \_\_\_\_\_

Lì, 11.01.2024

**ENTE PARCO GRANA SASSO E**  
**MONTI DELLA LAGA**  
**Via del Convento**  
**67010 ASSERGI (AQ)**

gransassolagapark@pec.it

**OGGETTO** : Richiesta parere ai sensi dell'art. 5 del DPR 357 del 08.09.0997  
Richiesta Nulla Osta ai sensi dell'art. 13 della L. 394  
**Ditta: COMUNE ISOLA DEL GRAN SASSO**

Si trasmette, lo SCREENING - Valutazione di Incidenza Ambientale, con il relativo allegato, del seguente intervento:

PROGETTO PER L'ILLUMINAZIONE DEL GRAN SASSO D'ITALIA IN OCCASIONE DEI CENTO GIORNI DALL'INIZIO DEL GIRO D'ITALIA TAPPA SPOLETO PRATI DI TIVO.

ai fini del rilascio di:

- Nulla Osta ai sensi dell'art. 13 della L. 394.
- Parere di competenza ai sensi dell'art. 5 del DPR 357 del 08.09.0997 (Ove necessario)

Si riamane in attesa porgendo cordiali saluti.

**IL RESPONSABILE DEL SERVIZIO**  
**(Ing. Maria Gabriella Fortezza)**

<b>FORMAT DI SUPPORTO SCREENING DI V.INC.A per Piani/Programmi/Progetti/Interventi/Attività – PROPONENTE**</b>	
Oggetto P/P/P/I/A:	PROGETTO PER L'ILLUMINAZIONE DEL GRAN SASSO D'ITALIA IN OCCASIONE DEI CENTO GIORNI DALL'INIZIO DEL GIRO D'ITALIA TAPPA SPOLETO PRATI DI TIVO.
<p> <input type="checkbox"/> Piano/Programma (definizione di cui all'art. 5, comma 1, lett e) del D.lgs. 152/06)  <input checked="" type="checkbox"/> Progetto/intervento (definizione di cui all'art. 5, comma 1, lett g) del D.lgs. 152/06)                 </p> <p>                     Il progetto/intervento ricade nelle tipologie di cui agli Allegati II, II bis, III e IV alla Parte Seconda del D.Lgs. 152/06 e s.m.i.                 </p> <p> <input type="checkbox"/> Si indicare quale tipologia: .....  <input type="checkbox"/> No                 </p> <p>                     Il progetto/intervento è finanziato con risorse pubbliche?                 </p> <p> <input type="checkbox"/> Si indicare quali risorse: .....  <input type="checkbox"/> No                 </p> <p>                     Il progetto/intervento è un'opera pubblica?                 </p> <p> <input type="checkbox"/> Si  <input type="checkbox"/> No                 </p> <p> <input checked="" type="checkbox"/> Attività (qualsiasi attività umana non rientrante nella definizione di progetto/intervento che possa avere relazione o interferenza con l'ecosistema naturale)                 </p> <p> <input type="checkbox"/> PROPOSTE PRE-VALUTATE ( VERIFICA DI CORRISPONDENZA )                 </p>	
Tipologia P/P/P/I/A:	<p> <input type="checkbox"/> Piani faunistici/piani ittici  <input type="checkbox"/> Calendari venatori/ittici  <input type="checkbox"/> Piani urbanistici/paesaggistici  <input type="checkbox"/> Piani energetici/infrastrutturali  <input type="checkbox"/> Altri piani o programmi.....  <input type="checkbox"/> Ristrutturazione / manutenzione edifici DPR 380/2001  <input type="checkbox"/> Realizzazione ex novo di strutture ed edifici  <input type="checkbox"/> Manutenzione di opere civili ed infrastrutture esistenti  <input type="checkbox"/> Manutenzione e sistemazione di fossi, canali, corsi d'acqua  <input type="checkbox"/> Attività agricole  <input type="checkbox"/> Attività forestali  <input checked="" type="checkbox"/> Manifestazioni motoristiche, ciclistiche, gare cinofile, eventi sportivi, sagre e/o spettacoli pirotecnici, eventi/riprese cinematografiche e spot pubblicitari etc.  <input type="checkbox"/> Altro (specificare)                      .....                      .....  <input type="checkbox"/> </p>



Proponente:		Comune di Isola del Gran Sasso D'Italia					
<b>SEZIONE 1 - LOCALIZZAZIONE ED INQUADRAMENTO TERRITORIALE</b>							
Regione: Abruzzo				<i>Contesto localizzativo</i> <input type="checkbox"/> Centro urbano <input type="checkbox"/> Zona periurbana <input type="checkbox"/> Aree agricole <input type="checkbox"/> Aree industriali <input checked="" type="checkbox"/> Aree naturali <input type="checkbox"/> .....			
Comune: Isola Del Gran Sasso		Prov.: Teramo					
Località/Frazione: Prati di Tivo							
Indirizzo: .....							
Particelle catastali: <i>(se utili e necessarie)</i>							
Coordinate geografiche: <i>(se utili e necessarie)</i>		LAT.					
S.R.: .....		LONG.					
Nel caso di <b>Piano o Programma</b> , descrivere area di influenza e attuazione e tutte le altre informazioni pertinenti: ..... .....							
<b>SEZIONE 2 – LOCALIZZAZIONE P/P/P/I/A IN RELAZIONE AI SITI NATURA 2000</b>							
<b>SITI NATURA 2000</b>							
<b>SIC</b>	cod.	IT _ _ _ _ _	<i>denominazione</i>				
		IT _ _ _ _ _					
		IT _ _ _ _ _					
<b>ZSC</b>	cod.	IT 7110202	<i>Gran Sasso</i>				
		IT _ _ _ _ _					
		IT _ _ _ _ _					
<b>ZPS</b>	cod.	IT 7110128	<i>Parco Nazionale Gran Sasso - Monti della Laga</i>				
		IT _ _ _ _ _					
		IT _ _ _ _ _					

<p>E' stata presa visione degli Obiettivi di Conservazione, delle Misure di Conservazione, e/o del Piano di Gestione e delle Condizioni d'Obbligo eventualmente definite del Sito/i Natura 2000 ?    <input checked="" type="checkbox"/> Si    <input type="checkbox"/> No</p> <p>Citare, l'atto consultato: PIANO PER IL PARCO (art. 12 L.394/91 e ss.mm.ii.) NORMATIVA DI ATTUAZIONE come modificata a seguito delle osservazioni al Piano (art. 12, co. 4, L. 394/91 e ss.mm.ii.) e dei contributi SCA e delle osservazioni al Rapporto Ambientale (D.Lgs. 152/2006 e ss.mm.ii.).</p>		
<p><b>2.1 - Il P/P/P/I/A interessa aree naturali protette nazionali o regionali?</b></p> <p><input checked="" type="checkbox"/> Si    <input type="checkbox"/> No</p>	<p><b>Aree Protette ai sensi della Legge 394/91: EUAP 0007</b></p> <p>Parco Nazionale Gran Sasso - Monti della Laga</p> <p>Eventuale nulla osta/autorizzazione/parere rilasciato dell'Ente Gestore dell'Area Protetta (se disponibile e già rilasciato):</p> <p>.....</p> <p>.....</p>	
<p><b>2.2 - Per P/P/P/I/A esterni ai siti Natura 2000:</b></p>		
<ul style="list-style-type: none"> <li>- Sito cod. <b>IT</b> _____ distanza dal sito: ..... ( _ metri)</li> <li>- Sito cod. <b>IT</b> _____ distanza dal sito: ..... ( _ metri)</li> <li>- Sito cod. <b>IT</b> _____ distanza dal sito: ..... ( _ metri)</li> </ul> <p>Tra i siti Natura 2000 indicati e l'area interessata dal P/P/P/I/A, sono presenti elementi di discontinuità o barriere fisiche di origine naturale o antropica (es. diversi reticoli idrografici, centri abitati, infrastrutture ferroviarie o stradali, zone industriali, etc.)??</p> <p style="text-align: right;"><input type="checkbox"/> Si    <input type="checkbox"/> No</p> <p>Descrivere:</p> <p>.....</p> <p>.....</p>		
<p><b>SEZIONE 3 – SCREENING MEDIANTE VERIFICA DI CORRISPONDENZA DI PROPOSTE PRE-VALUTATE</b></p>		
<p>Si richiede di avviare la procedura di Verifica di Corrispondenza per P/P/P/I/A pre-valutati?</p> <p><input type="checkbox"/> Si    <input checked="" type="checkbox"/> No</p> <p><i>Se, Si, il presentare il Format alla sola Autorità competente al rilascio dell'autorizzazione finale del P/P/P/I/A, e compilare elementi sottostanti. Se No si richiede di avviare screening specifico.</i></p>		
<p><b>PRE-VALUTAZIONI – per proposte già assoggettate a screening di incidenza</b></p>		
<p><b>PROPOSTE PRE-VALUTATE:</b></p> <p><b>Si dichiara</b>, assumendosi ogni responsabilità, che il piano/progetto/intervento/attività rientra ed è conforme a quelli già <b>pre-valutati</b> da parte dell'Autorità competente per la Valutazione di Incidenza, e pertanto non si richiede l'avvio di uno screening di incidenza specifico?</p> <p><i>(n.b.: in caso di risposta negativa (NO), si richiede l'avvio di screening specifico)</i></p>	<p><input type="checkbox"/> SI</p> <p><input type="checkbox"/> NO</p>	<p><i>Se, Si, esplicitare in modo chiaro e completo il riferimento all'Atto di pre-valutazione nell'ambito del quale il P/P/P/I/A rientra nelle tipologie assoggettate positivamente a screening di incidenza da parte dell'Autorità competente per la V.Inc.A:</i></p> <p>.....</p> <p>.....</p> <p>.....</p> <p>.....</p>

**SEZIONE 4 – DESCRIZIONE E DECODIFICA DEL P/P/P/I/A DA ASSOGGETTARE A SCREENING**

**RELAZIONE DESCRITTIVA DETTAGLIATA DEL P/P/P/I/A**

Da alcuni anni la RCS sport organizzatrice del giro d'Italia, al fine di promuovere al meglio i luoghi di partenza ed arrivo delle singole tappe, ha ideato l'illuminazione di rosa di luoghi simbolo delle specifiche località. Nel programma nazionale delle attività e degli eventi di avvicinamento alla partenza del Giro, è previsto che nella ricorrenza dei 100 giorni alla partenza, che cade il 25 gennaio 2024, tutti i Comuni sede di tappa, illuminino di rosa i simboli dei luoghi di arrivo, siano essi monumenti, edifici o beni ambientali e naturalistici. A titolo di esempio si riporta il caso dello scorso anno, quando nella notte tra il 26 ed il 27 gennaio sono state illuminate di rosa le Tre cime di Lavedo in Trentino Alto Adige, località situata all'interno del Parco Naturale delle Tre Cime della provincia Autonoma di Bolzano.

Il comune di Pietracamela in partenariato con il Gal Gran Sasso Laga, tenuto conto dell'arrivo in località Prati di Tivo intende illuminare il paretone del Gran Sasso d'Italia, versante Teramano. Valutate le condizioni atmosferiche si ipotizza di realizzare la illuminazione per due giorni, per la durata massima di 10 ore complessive, nel periodo compreso tra il 18 ed il 25 gennaio pv.

Si fa presente che la porzione di montagna che verrà illuminata è relativa alla parte rocciosa, escludendo la parte boschiva sottostante.

Per fare ciò, è stata ipotizzata l'illuminazione del paretone con adeguate attrezzature dal piazzale ex COGEFAR situato appena sopra la località di Casale San Nicola, servito da una strada di accesso.

Vista la notevole distanza (circa 2,5 Km) è necessario l'utilizzo di macchine con lampade speciali allo Xenon da almeno 7.000 watt. Inoltre saranno utilizzati proiettori al laser per la generazione del logo luminoso del Giro d'Italia, completamente esenti da rumore.

Tenuto conto dell'enorme spazio da illuminare, si ipotizza l'utilizzo di circa 15 proiettori, posizionati su degli euro pallet, che tramite un computer verranno direzionati verso il paretone per poterlo illuminare di colore rosa.

Per la comodità del loro spostamento fisico nel piazzale ex COGEFAR verrà utilizzato un muletto.

La loro alimentazione avverrà attraverso gruppi elettrogeni posizionati sul piazzale che dovranno erogare una potenza stimabile in circa 110 kw.

La distribuzione elettrica avverrà da quadri elettrici CE.

Per la loro alimentazione e protezione, i proiettori sono esenti da rumore, ad eccezione del fruscio delle ventole utilizzate per il raffreddamento delle lampade.

**4.3 - Documentazione: allegati tecnici e cartografici a scala adeguata**  
*(barrare solo i documenti disponibili eventualmente allegati alla proposta)*

- File vettoriali/shape della localizzazione dell'P/P/P/I/A
- Carta zonizzazione di Piano/Programma
- Relazione di Piano/Programma
- Planimetria di progetto e delle eventuali aree di cantiere
- Foto con localizzazione delle aree di P/I/A
- Documentazione fotografica *ante operam*

- Eventuali studi ambientali disponibili
- Altri elaborati tecnici:  
.....
- Altri elaborati tecnici:  
.....
- Altri elaborati tecnici:  
.....
- Altro:  
.....
- Altro:



	.....			
<b>4.2 - CONDIZIONI D'OBBLIGO</b> <i>(n.b.: da non compilare in caso di screening semplificato)</i>	Se, <b>Si</b> , il proponente si assume la piena responsabilità dell'attuazione delle Condizioni d'Obbligo riportate nella proposta.  Riferimento all'Atto di individuazione delle Condizioni d'Obbligo: ..... .....			Condizioni d'obbligo rispettate:  ➤ ..... ➤ ..... ➤ ..... ➤ ..... ➤ ..... ➤ .....
Il P/P/P/I/A è stato elaborato ed è conforme al rispetto della <b>Condizioni d'Obbligo?</b>  <input type="checkbox"/> Si <input type="checkbox"/> No	Se, <b>No</b> , perché: ..... ..... .....			
<b>SEZIONE 5 - DECODIFICA DEL PIANO/PROGETTO/INTERVENTO/ATTIVITA'</b> (compilare solo parti pertinenti)				
E' prevista trasformazione di uso del suolo?	<input type="checkbox"/> SI	<input checked="" type="checkbox"/> NO	<input type="checkbox"/> PERMANENTE	<input type="checkbox"/> TEMPORANEA
Se, <b>Si</b> , cosa è previsto: ..... .....				
Sono previste movimenti terra/sbancamenti/scavi?	<input type="checkbox"/> SI <input checked="" type="checkbox"/> NO	Verranno livellate od effettuati interventi di spietramento su superfici naturali?	<input type="checkbox"/> SI <input checked="" type="checkbox"/> NO	
Se, <b>Si</b> , cosa è previsto: ..... ..... .....		Se, <b>Si</b> , cosa è previsto: ..... ..... .....		
Sono previste aree di cantiere e/o aree di stoccaggio materiali/terreno asportato/etc.?  <input type="checkbox"/> SI <input checked="" type="checkbox"/> NO	Se, <b>Si</b> , cosa è previsto: ..... ..... .....			
E' necessaria l'apertura o la sistemazione di piste di accesso all'area?	<input type="checkbox"/> SI <input checked="" type="checkbox"/> NO	Le piste verranno ripristinate a fine dei lavori/attività?	<input type="checkbox"/> SI <input type="checkbox"/> NO	

Se, <b>Si</b> , cosa è previsto:		Se, <b>Si</b> , cosa è previsto:	
<p>.....</p> <p>.....</p>		<p>.....</p> <p>.....</p>	
E' previsto l'impiego di tecniche di ingegneria naturalistica e/o la realizzazione di interventi finalizzati al miglioramento ambientale?  <input type="checkbox"/> Si <input checked="" type="checkbox"/> No		Se, <b>Si</b> , descrivere: <p>.....</p> <p>.....</p> <p>.....</p>	
<b>Specie vegetali</b>	E' previsto il taglio/esbosco/rimozione di specie vegetali?  <input type="checkbox"/> SI <input checked="" type="checkbox"/> NO	Se, <b>SI</b> , descrivere: <p>.....</p> <p>.....</p> <p>.....</p>	
La proposta è conforme alla normativa nazionale e/o regionale riguardante le specie vegetali alloctone e le attività di controllo delle stesse (es. eradicazione)?  <input type="checkbox"/> SI <input type="checkbox"/> NO		Sono previsti interventi di piantumazione/rinverdimento/messa a dimora di specie vegetali?  <input type="checkbox"/> SI <input checked="" type="checkbox"/> NO  Se, <b>Si</b> , cosa è previsto: <p>.....</p> <p>.....</p> Indicare le specie interessate: .....	
<b>Specie animali</b>	La proposta è conforme alla normativa nazionale e/o regionale riguardante le specie animali alloctone e la loro attività di gestione?  <input type="checkbox"/> SI <input type="checkbox"/> NO	Sono previsti interventi di controllo/immissione/ripopolamento/allevamento di specie animali o attività di pesca sportiva?  <input type="checkbox"/> SI <input checked="" type="checkbox"/> NO  Se, <b>Si</b> , cosa è previsto: <p>.....</p> <p>.....</p> Indicare le specie interessate: .....	
<b>Mezzi meccanici</b>	Mezzi di cantiere o mezzi necessari per lo svolgimento dell'intervento	<ul style="list-style-type: none"> <li>➤ Pale meccaniche, escavatrici, o altri mezzi per il movimento terra:</li> <li>➤ Mezzi pesanti (Camion, dumper, autogru, gru, betoniere, asfaltatori, rulli compressori):</li> <li>➤ Mezzi aerei o imbarcazioni (elicotteri, aerei, barche, chiatte, draghe, pontoni):</li> </ul>	<p>.....</p> <p>.....</p> <p>1 Camion</p> <p>1 Muletto</p> <p>.....</p> <p>.....</p>



<b>Fonti di inquinamento e produzione di rifiuti</b>	<p>La proposta prevede la presenza di fonti di inquinamento (luminoso, chimico, sonoro, acquatico, etc.) o produzione di rifiuti?</p> <p><input checked="" type="checkbox"/> SI <input type="checkbox"/> NO</p>	<p>La proposta è conforme alla normativa nazionale e/o regionali di settore?</p> <p style="text-align: center;"><input type="checkbox"/> SI <input type="checkbox"/> NO</p> <p>Descrivere:</p> <p>.....</p> <p>.....</p> <p>.....</p>	
<b>Interventi edilizi</b>	<p>Per interventi edilizi su strutture preesistenti</p> <p>Riportare il titolo edilizio in forza al quale è stato realizzato l'immobile e/o struttura oggetto di intervento</p>	<p><input type="checkbox"/> Permesso a costruire <input type="checkbox"/> Permesso a costruire in sanatoria <input type="checkbox"/> Condono <input type="checkbox"/> DIA/SCIA <input type="checkbox"/> Altro .....</p>	<p>Estremi provvedimento o altre informazioni utili:</p> <p>.....</p> <p>.....</p> <p>.....</p>
<b>Manifestazioni</b>			
<b>Attività ripetute</b>	<p>L'attività/intervento si ripete annualmente/periodicamente alle stesse condizioni?</p> <p><input type="checkbox"/> Si <input checked="" type="checkbox"/> No</p>	<p>Descrivere:</p> <p>.....</p> <p>.....</p> <p>.....</p> <p>.....</p> <p>.....</p> <p>.....</p>	
<b>Attività ripetute</b>	<p>La medesima tipologia di proposta ha già ottenuto in passato parere positivo di V.Inc.A?</p> <p><input type="checkbox"/> Si <input checked="" type="checkbox"/> No</p> <p>Se, Si, allegare e citare precedente parere in "Note".</p>	<p>Possibili varianti - modifiche:</p> <p>.....</p> <p>.....</p> <p>.....</p> <p>.....</p> <p>.....</p> <p>Note:</p> <p>.....</p> <p>.....</p> <p>.....</p>	

**SEZIONE 6 - CRONOPROGRAMMA AZIONI PREVISTE PER IL P/P/P/I/A**

Descrivere:  
 .....  
 .....  
 .....  
 .....  
 .....  
 .....  
 .....  
 .....

**Legenda:**

- .....
- .....
- .....
- .....
- .....
- .....

Anno: ____	Gennaio	Febbraio	Marzo	Aprile	Maggio	Giugno	Luglio	Agosto	Settembre	Ottobre	Novembre	Dicembre
1° sett.												
2° sett.												
3° sett.												
4° sett.												

Anno: ____	Gennaio	Febbraio	Marzo	Aprile	Maggio	Giugno	Luglio	Agosto	Settembre	Ottobre	Novembre	Dicembre
1° sett.												
2° sett.												
3° sett.												
4° sett.												

Ditta/Società	Proponente/ Professionista incaricato	Firma e/o Timbro	Luogo e data
COMUNE DI ISOLA DEL GRAN SASSO	ING. MARIA GABRIELLA FORTEZZA		ISOLA DEL GRAN SASSO, 11.01.2024

*(compilare solo le parti necessarie in relazione alla tipologia della proposta)*

**\*\* le singole Regioni e PP.AA possono adeguare, integrare e/o modificare le informazioni presenti nel presente Format sulla base delle esigenze operative o peculiarità territoriali, prevedendo, se del caso, anche Format specifici per particolari attività settoriali.**

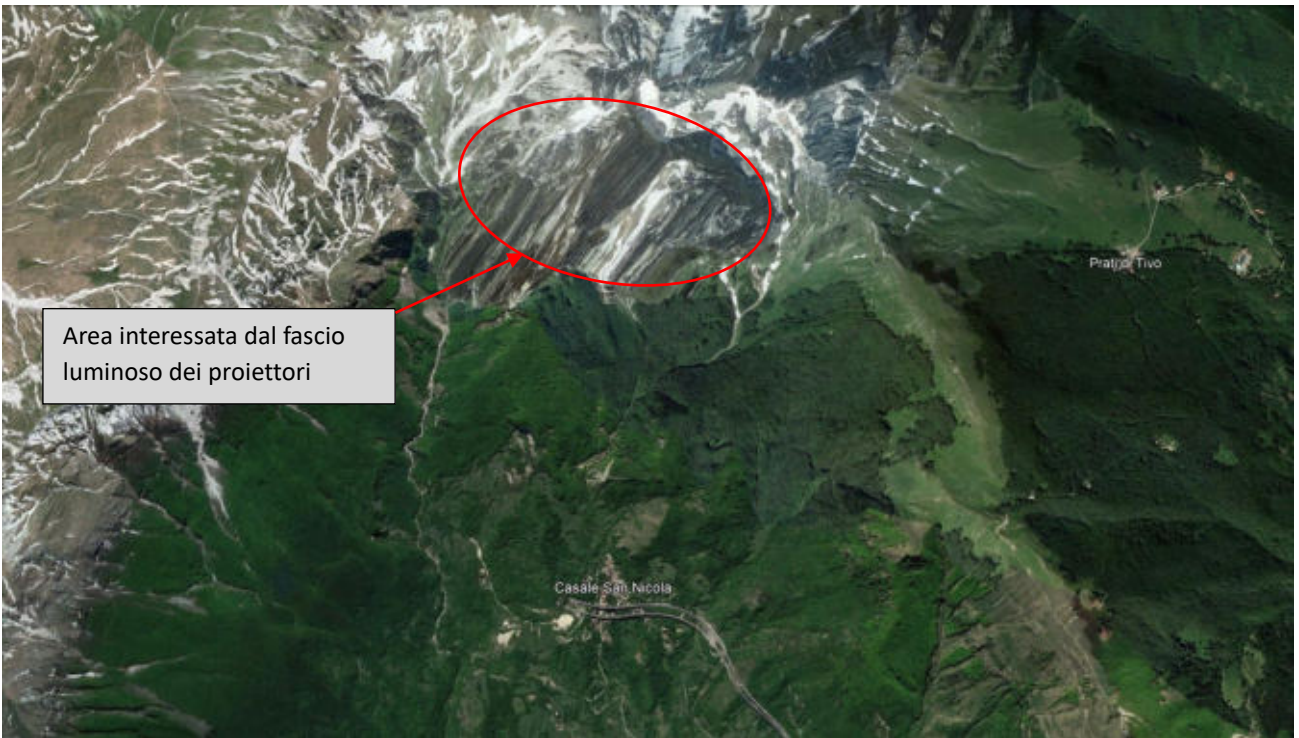
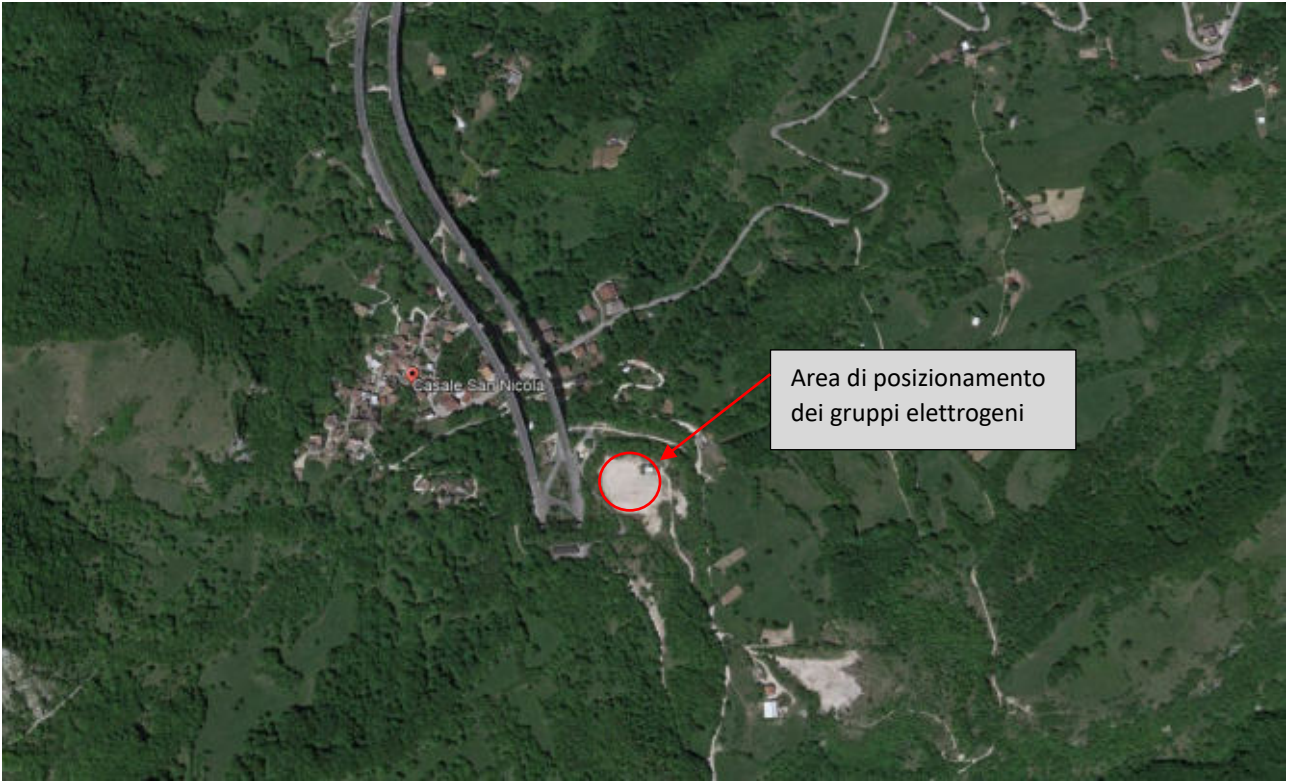

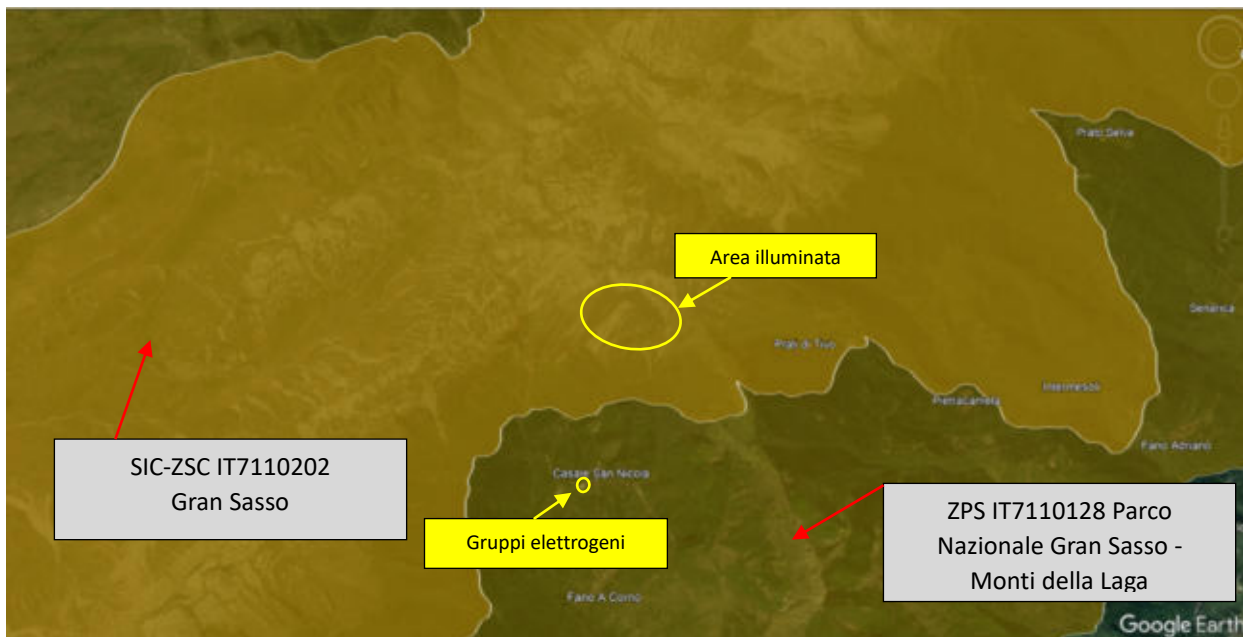

A titolo di esempio si riporta il caso dello scorso anno, quando nella notte tra il 26 ed il 27 gennaio sono state illuminate di rosa le Tre cime di Lavaredo in Trentino Alto Adige, località situata all'interno del Parco Naturale delle Tre Cime della provincia Autonoma di Bolzano.



37/39

19 ^ TAPPA: LONGARONE-TRE CIME DI LAVAREDO (182 KM)

- Le meravigliose Tre Cime di Lavaredo illuminate di rosa per l'occasione: qui il

